

东京电玩展会场内外的指示牌、
媒体广告, 助力提高展示信息的吸引力!!

TOKYO GAME SHOW 2019

广告招商介绍

2019 AD Menu

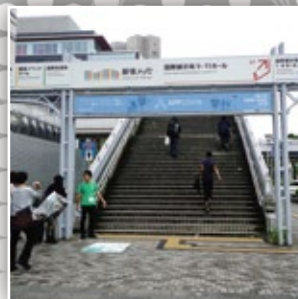

9月 12日 [周四] 13日 [周五] 14日 [周六] 15日 [周日] 幕张展览馆

商务洽谈日

一般开放日

会场

数据交稿须知

- ▶ 幕张特别区域室外指示牌的招贴画设计数据中请务必标注展厅编号、展位编号、东京电玩展2019的LOGO标志及会场地点(幕张展览馆1~11号大厅)、举办期间(9月12日~9月15日)。
- ▶ 幕张展会会场区域内的横幅广告等广告设计数据中, 必须标注展厅编号、展位编号及东京电玩展2019的官方LOGO标志。
- ▶ 我们不会对广告进行校对。请在交稿截止日期之前请上传完整数据。(须明示操作系统、APP以及APP版本的名称)
- ▶ 另须添附打印版本数据(彩色)。(若无样本, 则针对打印错误等纠纷本方不负任何责任)
- ▶ 平面广告上如有照片, 则最低分辨率为原尺寸时75dpi。请尽量使用画质较好的照片。
- ▶ 数据形式: 推荐使用Adobe Illustrator, EPS, 以及转曲数据。
- ▶ 推荐您在交稿时使用经过Illustrator进行阴影滤镜和底纹处理后的原尺寸数据。(有时放大缩小会造成过滤效果出错)
- ▶ 费用包含制作和展示作业费。但特殊图像加工须另加收制作费用。
- ▶ 广告内容仅限于与东京电玩展展出相关的内容。(官方APP、官方网站的广告除外)
- ▶ 对于所有菜单, 可能会在规格、数量方面有少许更改。
- ▶ 若推迟交稿期限, 可能会额外产生制作费用。

申请
咨询

上海初画网络科技有限公司
Shanghai ChuHua Network Technology Co.,Ltd.

常務副總經理 薛暉 Xue Hui
Email: xue.hui@chuhua-tech.com Phone: (+86) 156-9213-4311
上海市長寧區長寧路1436号3号楼2楼

工作证 / 入场券 / 媒体广告

A 工作证广告

【广告规格】

- 材质: 流穗等
- 内容: 公司名称·品牌名称·LOGO
- 成品: 单色印刷/带鳄鱼夹
- 安装场所: 商务人员ID以及印刷ID上

※也可用于贵公司自有的工作证上。
届时关于费用等详细信息请咨询事務局。

购买单位: 1套/1个
招商数量: 1个



※照片仅限参考。

1个: **¥5,000,000** (不含税)

申请截止日: 6月21日(周五)
交稿截止日: 6月28日(周五)

B 入场券背面广告

【广告规格】

- 材质: 纸
- 尺寸: W100mm × H30mm
- 内容: 自由
- 成品: 单色印刷
- 刊登地点: 预售票(实体)
当天入场券
商务邀请券

购买单位: 1套/1个
招商数量: 1个



※照片为2016年门票。
※设计、尺寸、广告位置可能会发生更改。

1个: **¥500,000** (不含税)

申请截止日: 5月17日(周五)
交稿截止日: 5月24日(周五)

C 官方指引导图

将会场地图、参展公司一览等访客所需信息制作成便于携带的形式。
在封底显著位置备有刊登广告的菜单。

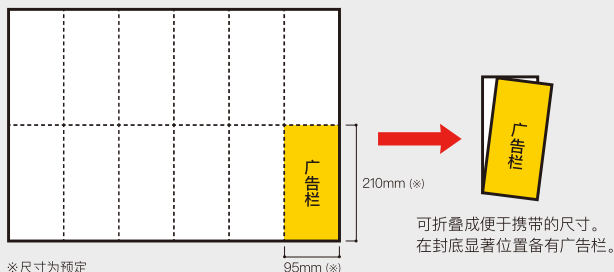

※尺寸为预定

95mm (※)

210mm (※)

可折叠成便于携带的尺寸。
在封底显著位置备有广告栏。

【媒体概要】

- 发放方式: 在入场处或展会场内发放资料处免费发放。
- 版型: 口袋尺寸(横向95mm X 纵向210mm ※预定)
※商务洽谈日发放(日语版、英语版)、一般开放日发放(日语版、英语版)4种
- 刊登面: 表4(封底)

【刊登内容(预定)】

- 会场地图
- 参展公司一览
- 研讨会日程等

1个: **¥2,000,000** (不含税)

申请截止日: 7月24日(周三)
整体数据提交截止日: 8月9日(周五)

购买单位: 1个
招商数量: 1个

D TGS官方APP + 官网(智能手机)

TGS官方APP内显示的短横幅及官网(智能手机)上横幅的套餐。

【刊登位置参考】



TGS官方APP

官网(智能手机)

【媒体概要】

- 刊登面: TGS官方APP、官网(智能手机)的整版页面
- 尺寸: 上下50X左右320像素
※不同画面尺寸的显示尺寸不同。
- 文件格式: GIF、JPEG(上限60KB) ※不接受GIF格式动图文件。 ※不接受Flash格式文件。
- 刊登期间
TGS官方APP: 8月28日(周三)~9月20日(周五)
官方网站(智能手机): 6月27日(周四)~10月31日(周四)
- ※去年网站的浏览量、在线人数请参考右侧页面。
※关于原稿相关规定的详情请参考 <http://expo.nikkeibp.co.jp/tgs/ad.pdf>。
※非参展公司也可供稿,刊登内容需经我方事先确认。

1个: **¥500,000** (不含税)

※无论刊登在哪一边的菜单上,
费用都相同。

购买单位: 1个
招商数量: 6个

网站URL <http://tgs.cesa.or.jp/> 6月27日(周四)预定开放

- 实际刊登广告的位置可能会根据画面设计有所更改。详情请另行垂询。
- 交稿期限为刊登**前7个工作日**。由于需要检查显示内容和程序运转,请务必严格遵守交稿期限。
- 网站广告物料的背景色若为白色,请务必清楚标注外沿框体。另外,如果您提供的广告物料和网站本身内容容易混淆,不易分割,可能会要求您修改。
- 关于原稿相关规定的详情请参考 <http://expo.nikkeibp.co.jp/tgs/ad.pdf>。
- 非出展公司也可供稿。刊登内容需经我方事先确认。

东京电玩展2018网站数据 2018年7月3日~10月31日数据

浏览量^{*}: 5,049,770 ↪ 其中,官网(智能手机): 3,058,141

在线人数: 1,941,931 ↪ 其中,官网(智能手机): 1,176,038

*浏览量为打开网站的次数,并非显示广告的次数。

【官网 页面参考图】

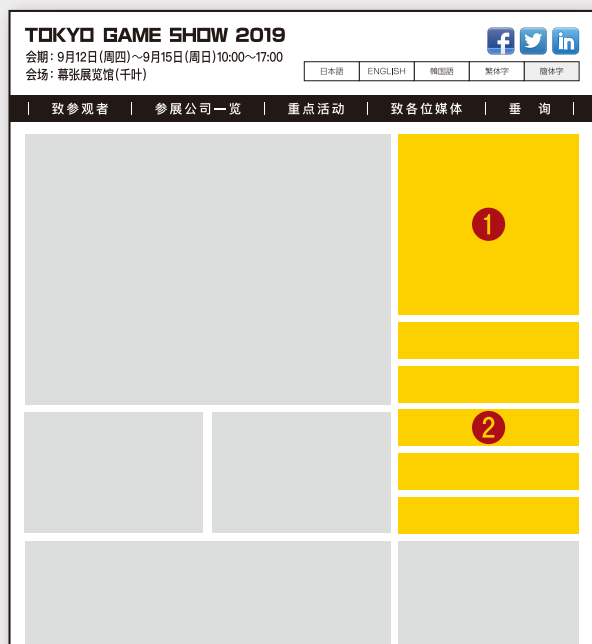

① 矩形横幅

- 刊登面: 官网(商务洽谈日/一般开放日)的整版页面
- 尺寸: 上下300(250) X 左右300像素
*不接受GIF格式动图文件。*不接受Flash格式文件。
- 文件形式: GIF、JPEG、PNG(上限均为150KB)
- 刊登期间: 6月27日(周四)~10月31日(周四)

1个: **¥1,000,000**(不含税) | 购买单位: 1个 / 招商数量: 3个

② 短横幅

- 刊登面: 官网(商务洽谈日/一般开放日)的整版页面
- 尺寸: 上下60 X 左右300像素
*不接受GIF格式动图文件。*不接受Flash格式文件。
- 文件形式: GIF、JPEG、PNG(上限均为60KB)
- 刊登期间: 6月27日(周四)~10月31日(周四)

1个: **¥400,000**(不含税) | 购买单位: 1个 / 招商数量: 5个

【官方视频频道使用的预告片 页面参考图】



*参考2018年官方视频网站的画面。

③ 官方视频频道使用的预告片

- 播放时间: 5分钟
- 发布方式: 发布事先提交的预告片(完整版)
*关于文件形式、压缩方法、交稿期限等详情将于申请后通知。
- 刊登期间: 9月12日(周四)~9月15日(周日) *每天3次以上 x4天

1个: **¥50,000**(不含税) | 购买单位: 1个 / 招商数量: 6个

幕张特别区域室外LOGO标志

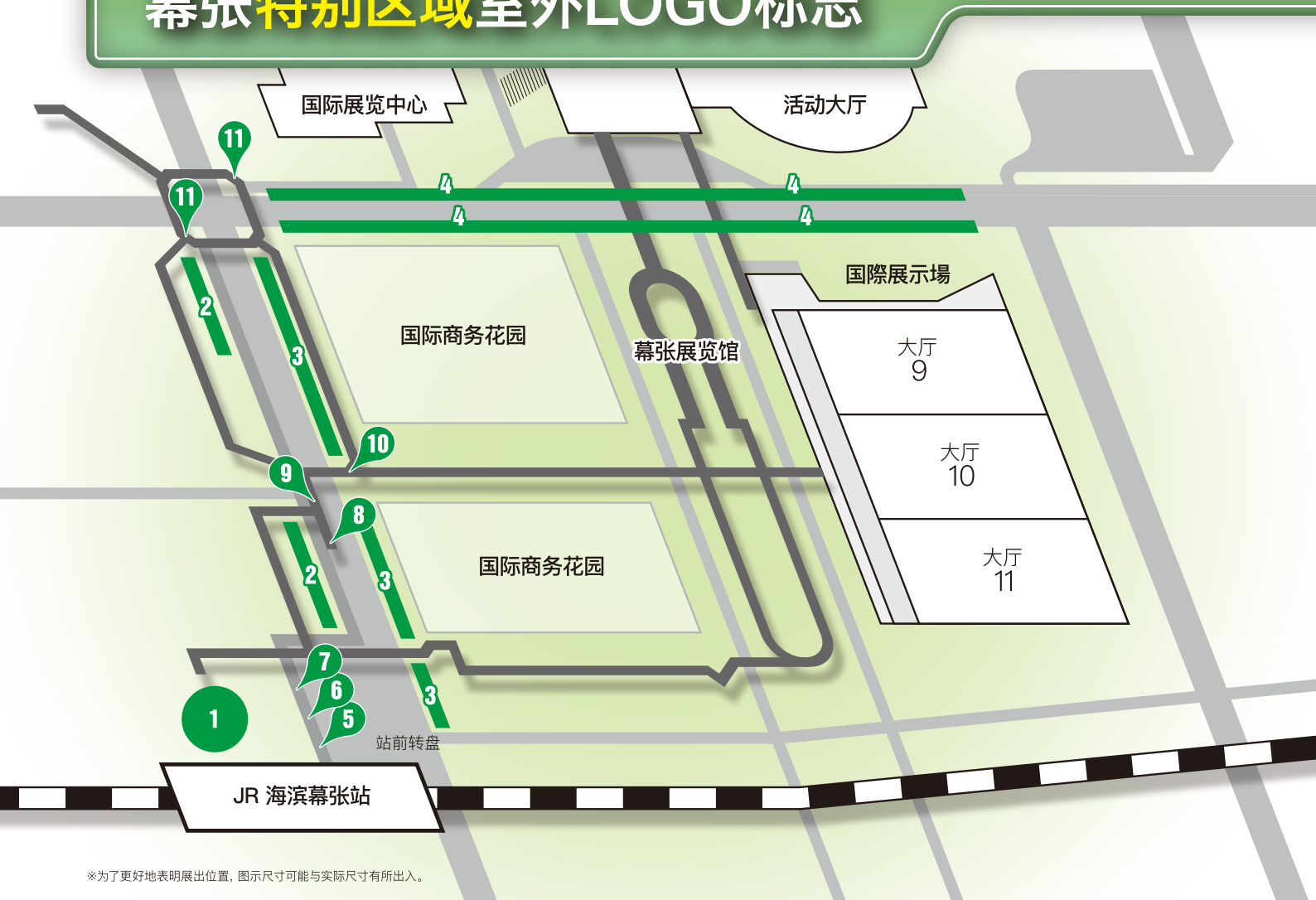

※为了更好地表明展出位置，图示尺寸可能与实际尺寸有所出入。

1 海滨幕张站前广告旗

【广告规格】

- 材质：布
- 尺寸：W500 x H2400 (形变·双面)
- 成品：数据导出
- 设置地点：海滨幕张站前广场



※详细尺寸请咨询。

1个：¥1,800,000 (不含税)

购买单位：10条/1个
招商数量：1个

2 国际大道周边广告旗A

【广告规格】

- 材质：布
- 尺寸：W450 x H550 (双面)
- 成品：数据导出
- 设置地点：国际大道周边



1个：¥500,000 (不含税)

购买单位：10条/1个
招商数量：1个

3 国际大道周边广告旗B

【广告规格】

- 材质：布
- 尺寸：W450 x H550 (双面)
- 成品：数据导出
- 设置地点：国际大道周边

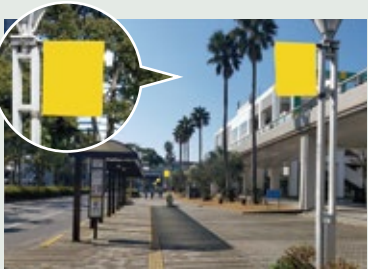

1个：¥550,000 (不含税)

购买单位：12条/1个
招商数量：1个

4 会展中心大道周边广告旗

【广告规格】

- 材质：布
- 尺寸：W500 x H1500 (形变·双面)
- 成品：数据导出
- 设置地点：会展中心大道



※详细尺寸请咨询。

1个：¥3,800,000 (不含税)

购买单位：35条/1个
招商数量：1个

⚠️ 必须符合千叶市的广告刊登标准。

👉 交稿截止日: 6月28日 (周五)

※请于6月28日(周五)之前准备好交稿文件。确认符合刊登标准后算作正式申请。

5 站前避难所横幅广告

【广告规格】

- 材质: 布
- 尺寸: W3500 x H900 (双面)
- 成品: 数据导出
- 安装场所: 站前避难所(带屋檐的人行道)

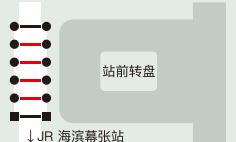

1个: **¥1,650,000** (不含税)

购买单位: 尺寸 4张(双面)
招商数量: 1个

6 站前卷柱条幅

【广告规格】

- 材质: 布
- 尺寸: W1230 x H1800
- 成品: 数据导出
- 设置地点: 站前回廊(带顶棚的人行道)



1个: **¥650,000** (不含税)

购买单位: 4面/1个
招商数量: 1个

7 站前栅栏条幅

【广告规格】

- 材质: 布
- 尺寸: W1880 x H550
- 成品: 数据导出
- 设置地点: 站前回廊(带顶棚的人行道)



1个: **¥700,000** (不含税)

购买单位: 10面/1个
招商数量: 1个

8 Plena幕张旁人行天桥上方条幅

【广告规格】

- 材质: 布
- 尺寸: W5000 x H450
- 成品: 数据导出
- 设置地点: Plena幕张旁楼梯处



1个: **¥200,000** (不含税)

购买单位: 1面/1个
招商数量: 1个

9 人行天桥栏杆条幅A

【广告规格】

- 材质: 布
- 尺寸: W3000 x H300
- 成品: 数据导出
- 设置地点: 人行天桥



1个: **¥1,600,000** (不含税)

购买单位: 16面/1个
招商数量: 1个

10 人行天桥栏杆条幅B

【广告规格】

- 材质: 布
- 尺寸: W3000 x H300
- 成品: 数据导出
- 设置地点: 人行天桥



1个: **¥1,400,000** (不含税)

购买单位: 14面/1个
招商数量: 1个

11 口字型天桥横幅广告【车站侧】/【展会侧】



【广告规格】

- 材质: 布
- 尺寸: 车站侧/ W4000 x H900 (双面)
展会侧/ W5400 x H900 (双面)
- 成品: 数据导出
- 安装场所: 国际通道的口字型天桥

车站旁 1个: **¥650,000** (不含税)

购买单位: 1张(双面)/1个 招商数量: 1个

展会旁 1个: **¥700,000** (不含税)

购买单位: 1张(双面)/1个 招商数量: 1个

~ 特别区域的广告设计中应遵守的最低标准 ~

- ▶ 不得因底色为黑色或刺激性颜色而损害市容或妨碍交通安全。
- ▶ 不得因使用荧光涂料、发光涂料或造成强烈反射的材料而损害市容或妨碍交通安全。
- ▶ 应尽可能少使用文字。

※其他的广告刊登标准请咨询各营业负责人。

👉 交稿截止日: 8月1日 (周四)

※未显示广告尺寸的数据均以mm记。

7 8 9 10 均需在四周距外侧50mm的范围内打孔。请注意图案尺寸。

室外指示牌

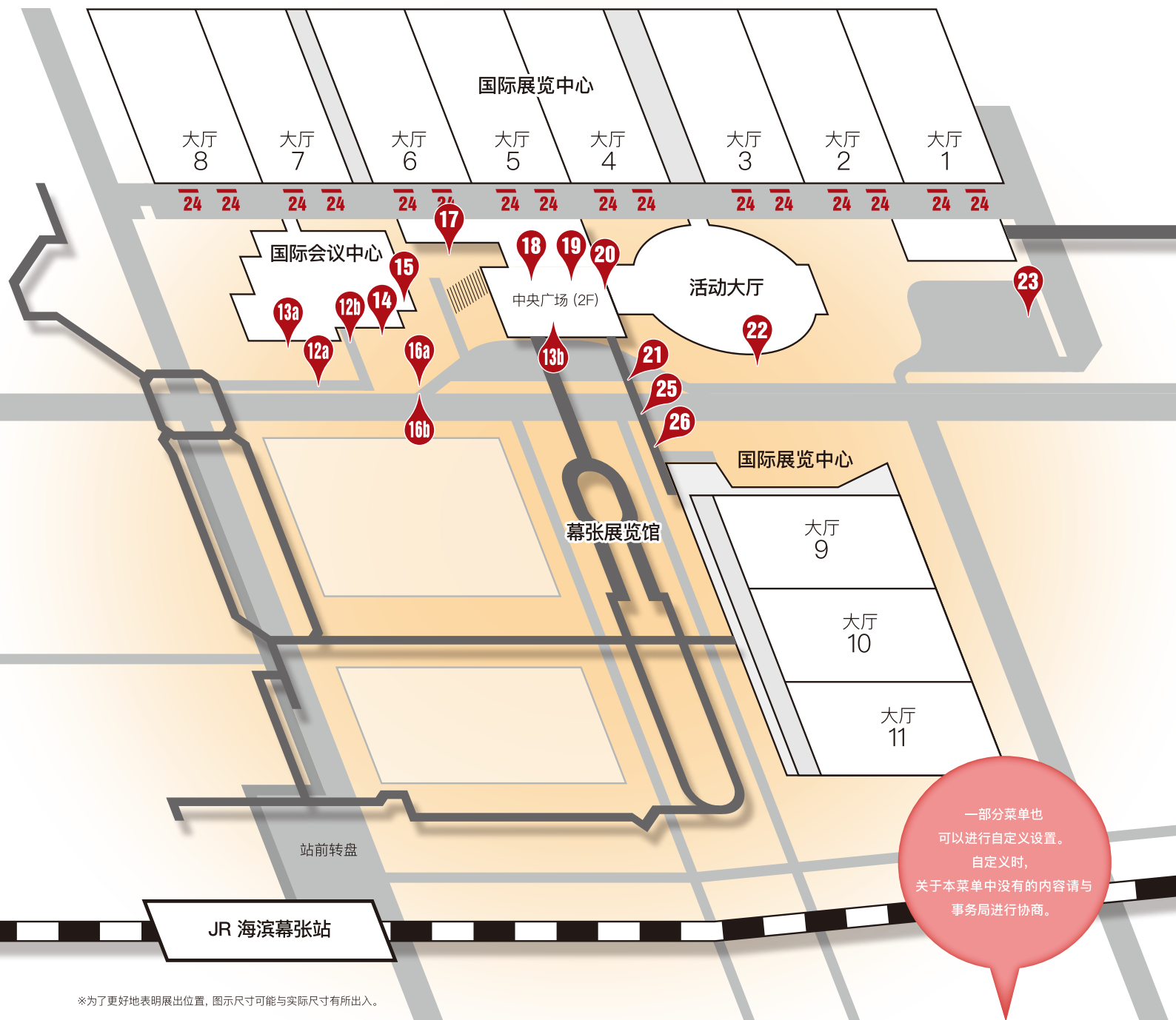

※为了更好地表明展出位置，图示尺寸可能与实际尺寸有所出入。

12a 拱廊横幅广告 (WBG侧)

【广告规格】

- 材质：网孔防水布
- 尺寸：上端W1480_底端W180 × H2700
- 【单面】4条装
- 成品：数据导出
- 安装场所：国际会议中心旁



1个：¥750,000 (不含税)

购买单位：4条/1个
招商数量：2个

12b 拱廊横幅广告 (国际会议中心旁)

【广告规格】

- 材质：网孔喷绘布
- 尺寸：
 - ①上端W1500_底端W180 × H3700
 - ②上端W1500_底端W180 × H3500
- 【单面】2条装
- 成品：数据导出
- 安装场所：国际会议中心旁

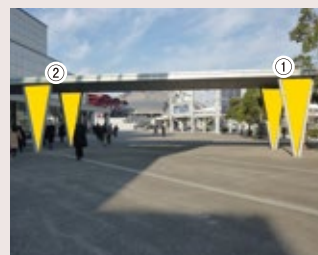

1个：¥900,000 (不含税)

购买单位：4条/1个
招商数量：1个

申请截止日: 7月24日 (周三) 交稿截止日: 8月1日 (周四)

※未显示广告尺寸的数据均以mm记。

12a 12b 14 15 16a 16b 18 均需在三周距外侧50mm的范围内打孔。请注意图案尺寸。

13a 弧形横幅广告 (国际会议中心前)

【广告规格】

- 材质: 布
- 尺寸: W900 x H2100
- 成品: 数据导出
- 安装场所: 国际会议中心前



1个: ¥1,000,000 (不含税)

购买单位: 8座/1个
招商数量: 1个

13b 弧形横幅广告 (中央广场)

【广告规格】

- 材质: 布
- 尺寸: W900 x H2100
- 成品: 数据导出
- 安装场所: 中央广场



1个: ¥600,000 (不含税)

购买单位: 4座/1个
招商数量: 1个

14 楼层指示图旁横幅广告 (国际会议中心旁)

【广告规格】

- 材质: 布
- 尺寸: W850 x H1750
- 成品: 数据导出
- 安装场所: 国际会议中心旁



1个: ¥1,200,000 (不含税)

购买单位: 2面/1个
招商数量: 1个

15 国际会议中心旁 包柱广告

【广告规格】

- 材质: 布
- 尺寸: W1150 x H1750
- 成品: 数据导出
- 安装场所: 国际会议中心旁 圆柱



1个: ¥2,000,000 (不含税)

购买单位: 12面/1个
招商数量: 1个

16a 广场大厦广告牌【大】/【小】

【广告规格】

- 材质: 篷布
- 尺寸: (大) ① W6800 x H2870 (大) ②~⑤ W6800 x H3200 (小) ⑥ W3950 x H3090 (小) ⑦ W4560 x H3090
- 成品: 数据导出
- 安装场所: 中央入口广场

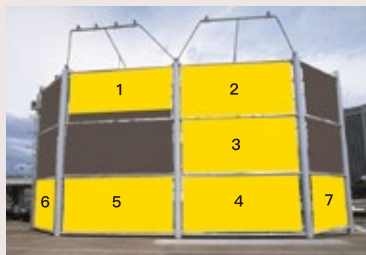

- 大 纵向2跨距: W7000xH6750
- 纵向3跨距: W7000xH10300
- 横向2跨距: W14500xH3250

大 1个: ¥900,000 (不含税)

小 1个: ¥550,000 (不含税)

购买单位: 1面/1个 招商数量: 5个

购买单位: 1面/1个 招商数量: 2个

16b 广场大厦板 背面横幅广告

【广告规格】

- 材质: 布
- 尺寸: a~h W6800 x H3200
- 成品: 数据导出
- 安装场所: 中央入口广场

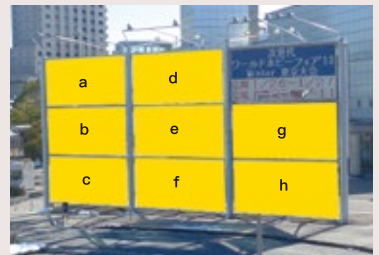

- 大 纵向2跨距: W6800xH6700
- 纵向3跨距: W6800xH10000
- 横向2跨距: W14200xH3200

1个: ¥850,000 (不含税)

购买单位: 1面/1个
招商数量: 8个

17 螺旋状楼梯广告牌

【广告规格】

- 材质: 布
- 尺寸: W6000 x H3000
- 成品: 数据导出
- 安装场所: 中央入口广场 圆柱 (螺旋状楼梯顶端)



1个: ¥1,300,000 (不含税)

购买单位: 1幅/1个
招商数量: 1个

18 入口天棚·广告牌

【广告规格】

- 材质: 布
- 尺寸: W7800 x H3150
- 成品: 数据导出
- 安装场所: 中央广场 红色屋顶下

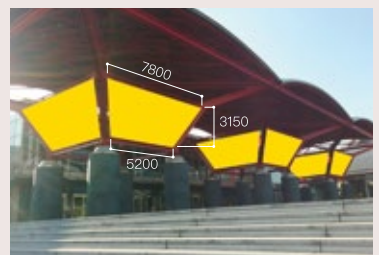

1个: ¥1,300,000 (不含税)

购买单位: 1幅/1个
招商数量: 8个

19 天棚下 包柱广告

【广告规格】

- 材质：广告牌薄膜
- 尺寸：W900 × H1800
- 成品：数据导出
- 安装场所：天棚下圆柱



1个：¥500,000 (不含税)

购买单位：1条(4面)/1个
招商数量：2个

20 中央广场 活动大厅前广告牌

Renewal

【广告规格】

- 材质：布
- 尺寸：W5778 × H1050
- 成品：数据导出
- 安装场所：活动大厅入口前



1个：¥300,000 (不含税)

购买单位：1幅/1个
招商数量：1个

21 中央广场 联络桥广告牌

【广告规格】

- 材质：布
- 尺寸：W2400 × H578 × 2处
- 成品：数据导出
- 安装场所：中央广场联络桥



1个：¥400,000 (不含税)

购买单位：左右/1个
招商数量：1个

22 活动大厅旁 立式广告牌

【广告规格】

- 材质：布
- 尺寸：W1750 × H1750
- 成品：数据导出
- 安装场所：活动大厅旁
- 对象：面向普通参观者
仅在9月14日(周六)、15日(周日)安装



1个：¥2,500,000 (不含税)

购买单位：5面/1个
招商数量：1个

23 入场大门·签到处

【广告规格】

- 材质：布
- 尺寸：W3550 × H1750
- 成品：数据导出
- 安装场所：1F入场大门 / 参观者入场活动线
- 对象：面向普通参观者
仅在9月14日(周六)、15日(周日)安装

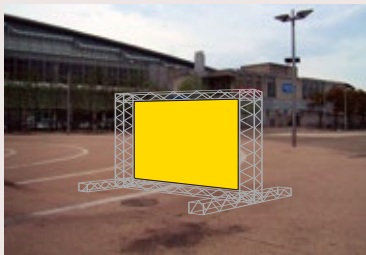

1个：¥1,000,000 (不含税)

购买单位：1面/1个
招商数量：1个

24 1-8大厅外墙窗玻璃广告

【广告规格】

- 材质：树脂薄膜
- 尺寸：W1400 × H670
- 成品：数据导出
- 安装场所：会场北侧16处窗户



1个：¥900,000 (不含税)

购买单位：1套/1个(贴在16处)
招商数量：1个



➤ 申请截止日: 7月24日 (周三) ➤ 交稿截止日: 8月1日 (周四)

※未显示广告尺寸的数据均以mm记。

20 21 22 23 27 均需在四周距外侧50mm的范围内打孔。请注意图案尺寸。

25 联络桥 玻璃面广告

【广告规格】

- 材质: 树脂贴膜
- 尺寸: W1395 × H700
- 成品: 数据导出
- 安装场所: 联络桥通道

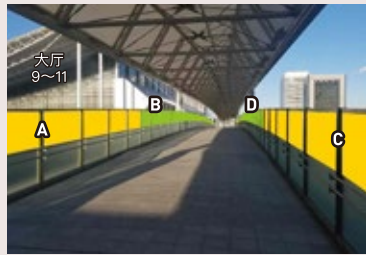

- (A) 1~8 大厅侧 25面
- (B) 9~11 大厅侧 25面
- (C) 1~8 大厅侧 25面
- (D) 9~11 大厅侧 25面

1个: **¥1,750,000** (不含税)

购买单位: 1面/1个
招商个数: (A)25面·(B)25面·(C)25面·(D)25面

26 联络桥 广告牌

【广告规格】

- 材质: 布 (双面)
- 尺寸:
- ①W2000 × H800
- ②W2000 × H800
- 成品: 数据导出
- 安装场所: 联络桥通道

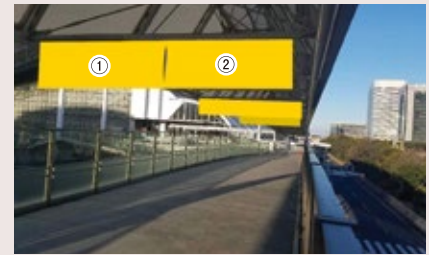

※中间设有通风口。

1个: **¥400,000** (不含税)

购买单位: 1面/1个
招商数量: 9个

27 入口 立式广告牌

【广告规格】

- 材质: 布
- 尺寸: W1800 × H1800
- 成品: 数据导出
- 安装地点具体面谈



▲ 4跨度使用案例

1个: **¥550,000** (不含税)

购买单位: 1面/1个
招商数量: 7个

【定制案例】※定制费用请咨询事務局。

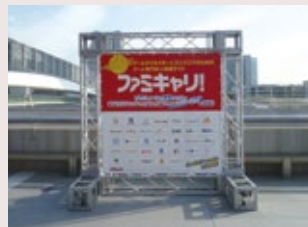

室内指示牌

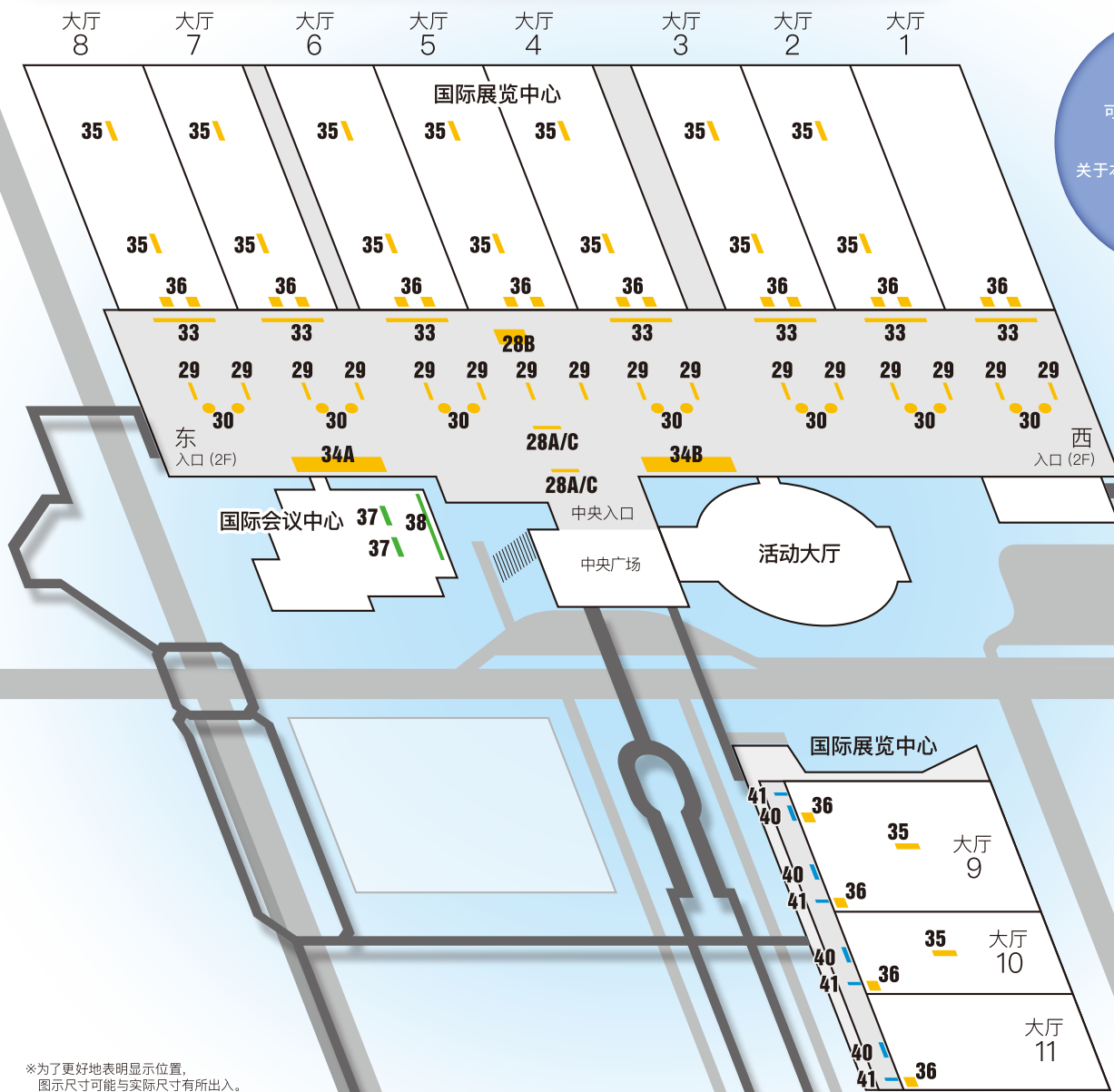

一部分菜单也可以进行自定义设置。
自定义时，关于本菜单中没有的内容请与事务局进行协商。

※为了更好地表明显示位置，图示尺寸可能与实际尺寸有所出入。

28 中央入口·签到处



【A 悬挂横幅广告规格】

- 材质：布
- 尺寸：W2700 × H2700
- 成品：数据导出

【B 地膜广告规格】

- 材质：树脂薄膜
- 尺寸：面谈
- 成品：数据导出+分层加工
- 安装场所：2F中央入口

※地面广告的位置可能有所改变，详情面谈。

- 对象：9/12 (周四)、9/13 (周五) 商务洽谈日·全体入场人员
9/14 (周六)、9/15 (周日) 一般开放
一部分购买当天入场券的人员，以及再次入场者等

【C 包柱广告规格】

- 材质：布
- 尺寸：W2500 × H1800
- 成品：数据导出

A 1个：¥400,000 不含税

购买单位：1面/1个 招商数量：2个

B 1个：¥50,000/m²~ 不含税

购买单位：1面/1个 招商数量：1个

C 1个：¥400,000 不含税

购买单位：2张/1个 招商数量：1个

➤ 申请截止日: 7月24日 (周三) ➤ 交稿截止日: 8月1日 (周四)

※未显示广告尺寸的数据均以mm记。

29 中央展览馆·广告牌

【广告规格】

- 材质: 木工+写真
- 尺寸: W5000 × H950 (双面)
- 成品: 数据导出
- 安装场所: 中央展览馆



1个: **¥450,000** (不含税)

购买单位: 1幅(双面) / 1个
招商数量: 16个

30 中央展览馆卷柱签名

【广告规格】

- 材质: 布
- 尺寸: W2500 × H1800
- 成品: 数据导出
- 安装场所: 中央展览馆



1个: **¥400,000** (不含税)

购买单位: 2幅/1个
招商数量: 7个

31 外墙

安装地点具体面谈

【广告规格】

- 材质: 写真输出
- 尺寸: W950 × H2300(4面)
- 成品: 数据导出
- 安装场所: 具体面谈 (原则上为共有空间部分)

【选项的规格可能有所更改】

A. 更改目录介绍的规格

- 内容: 9个/面的目录
- 追加费用: ¥30,000/面

B. 更改成附有显示器的规格

- 内容: 42型显示器(附音响)
- 追加费用: ¥200,000/面



1个: **¥400,000** (不含税)

购买单位: 1辆(4面) / 1个
招商数量: 7个



32 图册展示角

【广告规格】

- 平台 + A4单页 共6处
- 安装场所: 具体面谈

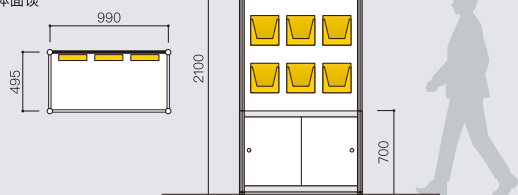

1个: **¥150,000** (不含税)

购买单位: 1辆 (4面) / 1个
招商数量: 5个

33 中央展览馆·玻璃墙签名

【广告规格】

- 材质: 木工+写真输出
- 尺寸: W7900 × H2400
- 成品: 数据导出
- 安装场所: 中央展览馆 各大厅玻璃墙

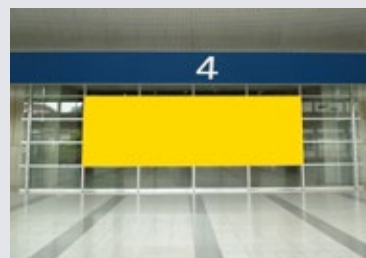

1个: **¥850,000** (不含税)

购买单位: 1幅/1个
招商数量: 7个

34 欢迎地毯横幅广告

【广告规格】 ■材质: 广告画面/喷绘 非广告画面/展会地毯 ■成品: 数据导出



详细安装场所请咨询秘书处。

A 1个: **¥700,000** (不含税)

购买单位: 1套 招商数量: 1个

B 1个: **¥700,000** (不含税)

购买单位: 1套 招商数量: 1个

35 馆内区域广告牌

【广告规格】

- 材质: 布
- 尺寸: W3000 × H3000 (双面)
- 成品: 数据导出
- 安装场所: 悬挂在各大厅的天花板上

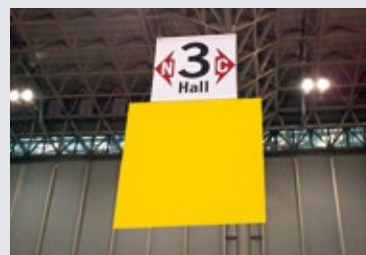

※根据活动路线安排, 9~11H的安装场所可能发生改变。详情请进一步咨询秘书处。

1个: **¥550,000** (不含税)

购买单位: 1幅(双面) / 1个
招商数量: 16个

➤ 申请截止日: 7月24日 (周三) ➤ 交稿截止日: 8月1日 (周四)

※未显示广告尺寸的数据均以mm记。

36 洗手间贴片广告

Renewal

【广告规格】

- 材质: 弱粘性塑料
- 尺寸: (镜面) W297 × H210
(马桶上方) W210 × H148
(隔间门后) W297 × H420

- 成品: 数据导出
- 安装场所: 1-11号大厅 男女洗手间
(1-8号展馆北侧/9-11号展馆东侧)

洗手台镜面 (男、女洗手间)
便器上方 (男洗手间)
隔间门内 (女洗手间)



1个: **¥600,000** (不含税)

购买单位: 1套/1个
招商数量: 10个

37 商务会议区·看台横幅广告

【广告规格】

- 材质: 布
- 尺寸: W890 × H2000
- 成品: 数据导出
- 安装场所: 国际会议中心商务会议区入口周围

※仅在商务洽谈日
【9/12 (周四)、9/13 (周五)】展出。



A,B 1个: **¥300,000** (不含税)

购买单位: 2座/1个
招商数量: 2个

38 商务会议区 悬挂横幅

【广告规格】

- 材质: 布
- 尺寸: W2000 × H1800
- 成品: 数据导出
- 安装场所: 商务会议区

※仅在商务洽谈日
【9/12 (周四)、9/13 (周五)】展出。



1个: **¥700,000** (不含税)

购买单位: 4幅/1个
招商数量: 4个

39 商务会议区·饮料·赞助商

【赞助内容】

- 包括:
 - 饮料服务台广告架上的广告刊登
 - 柜台签名上的广告刊登
 - 饮料
 - 饮料分发工作人员
- 安装场所: 国际会议中心2F门厅

※预备的饮料为矿泉水。
※仅在商务洽谈日
【9/12 (周四)、9/13 (周五)】展出。

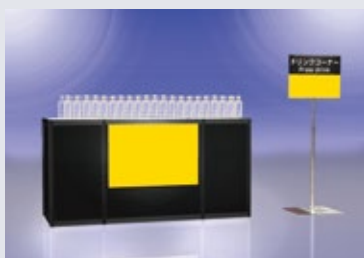

1个: **¥700,000** (不含税)

购买单位: 1套/1个
招商数量: 1个

40 大厅9-11 进出口广告牌

【广告规格】

- 材质: 树脂薄膜
- 尺寸: W1400 × H4100
- 成品: 数据导出
- 安装场所: 大厅9-11 进出口



1个: **¥800,000** (不含税)

购买单位: 2幅/1个
招商数量: 4个

41 通道横幅

【广告规格】

- 材质: 乳清面板+广告牌薄膜
- 尺寸: W3500 × H900 (双面)
- 横幅整体尺寸: W5000 × H900
- 成品: 数据导出
- 安装场所: 通道



1个: **¥500,000** (不含税)

购买单位: 1幅 (双面) /1个
招商数量: 4个

42 cosplay区域·cosplay摄影专用后面板

【广告规格】※仅在一般开放日【9/14 (周六)、9/15 (周日)】展出。

- 材质: 面板
- 尺寸: W2000 × H2400
- 成品: 数据导出
- 安装场所: cosplay摄影区



※以使用4面为例



設安装场所为9-11大厅,
cosplay区 (室内)。

1个: **¥100,000** (不含税)

购买单位: 1辆/1个
招商数量: 8个

参展公司名称

申请书提交公司名称

负责部门签名

负责人名称

地址 〒

TEL

FAX

e-mail

No.	项目	购买单位 (1个)	金额 (不含税)	申请数额	共计 (不含税)
-----	----	-----------	----------	------	----------

工作证 / 入场券 / 媒体广告

A	工作证广告	1套	¥5,000,000	×	¥
B	入场券背面广告	1套	¥500,000	×	¥
C	官方指引导图	1套	¥2,000,000	×	¥
D	TGS官方APP + 官网 (智能手机)	1套	¥500,000	×	¥
E	官网 (PC)	类别【	】	×	¥

幕张特别区域室外LOGO标志

1	海滨幕张站前广告旗	10条	¥1,800,000	×	¥	
2	国际大道周边广告旗A	10条	¥500,000	×	¥	
3	国际大道周边广告旗B	12条	¥550,000	×	¥	
4	会展中心大道周边广告旗	35条	¥3,800,000	×	¥	
5	站前避难所横幅广告	4张 (两面)	¥1,650,000	×	¥	
6	站前卷柱条幅	4条	¥650,000	×	¥	
7	站前栅栏条幅	10面	¥700,000	×	¥	
8	Plena幕张旁人行天桥上方条幅	1面	¥200,000	×	¥	
9	人行天桥栏杆条幅A	16面	¥1,600,000	×	¥	
10	人行天桥栏杆条幅B	14面	¥1,400,000	×	¥	
11	口字型天桥横幅广告	类别【	车站侧 / 展会侧	】	×	¥

室外指示牌

12	a, 拱廊横幅广告 (WBG侧)	4条	¥750,000	×	¥	
	b, 拱廊横幅广告 (国际会议中心旁)	4条	¥900,000	×	¥	
13	a, 弧形横幅广告 (国际会议中心前)	8座	¥1,000,000	×	¥	
	b, 弧形横幅广告 (中央广场)	4座	¥600,000	×	¥	
14	楼层指示图旁横幅广告 (国际会议中心旁)	2面	¥1,200,000	×	¥	
15	国际会议中心旁 包柱广告	12面	¥2,000,000	×	¥	
16	a, 广场大厦广告牌 【大】 / 【小】	类别【	大 / 小	】	×	¥
	b, 广场大厦板 背面横幅广告	1面	¥850,000	×	¥	
17	螺旋状楼梯广告牌	1张	¥1,300,000	×	¥	
18	入口天棚·广告牌	1张	¥1,300,000	×	¥	
19	天棚下 包柱广告	1条 (4面)	¥500,000	×	¥	
20	中央广场 活动大厅前广告牌	1张	¥300,000	×	¥	
21	中央广场 联络桥广告牌	左右1套	¥400,000	×	¥	
22	活动大厅旁 立式广告牌	5面	¥2,500,000	×	¥	
23	入场大门·签到处	1面	¥1,000,000	×	¥	
24	1-8大厅外墙面 窗玻璃广告	1套	¥900,000	×	¥	
25	联络桥 玻璃面广告	类别【	A / B / C / D	】	×	¥
26	联络桥 广告牌	1面	¥400,000	×	¥	
27	入口 立式广告牌	1面	¥550,000	×	¥	

室内指示牌

28	中央入口·签到处	类别【 A / B / C 】	×	¥
29	中央展览馆·广告牌	1张(双面)	¥450,000	×
30	中央展览馆卷柱签名	2张	¥400,000	×
31	外墙	类别【	×	¥
32	图册展示角	1座	¥150,000	×
33	中央展览馆·玻璃墙签名	1面	¥850,000	×
34	欢迎地毯横幅广告	类别【 A / B 】	×	¥
35	馆内区域广告牌	1张(双面)	¥550,000	×
36	洗手间贴片广告	1套	¥600,000	×
37	商务会议区·看台横幅广告	类别【 A / B 】	×	¥
38	商务会议区 悬挂横幅	4张	¥700,000	×
39	商务会议区·饮料·赞助商	1套	¥700,000	×
40	大厅9-11 进出口广告牌	2张	¥800,000	×
41	通道横幅	1张(双面)	¥500,000	×
42	cosplay区域·cosplay摄影专用后面板	1面	¥100,000	×

秘书处受理了申请书后, 将会通知各位。此时, 合同成立。
 合同成立后, 将由秘书处发放申请书, 请在记载的日期前转账至指定银行账户。
 合同成立后再取消者, 将全额收取申请金。

小计 ¥

消费税 (8%) ¥

申请金额 (合计) ¥

数据交稿须知

- ▶ 幕张特别区域室外指示牌的招贴画设计数据中请务必标注展厅编号、展位编号、东京电玩展2019的LOGO标志及会场地点(幕张展览馆1~11号大厅)、举办期间(9月12日~9月15日)。
- ▶ 幕张展会会场区域内的横幅广告等广告设计数据中, 必须标注展厅编号、展位编号及东京电玩展2019的官方LOGO标志。
- ▶ 我们不会对广告进行校对。请在交稿截止日期之前请上传完整数据。(须明示操作系统、APP以及APP版本的名称)
- ▶ 另须添附打印版本数据(彩色)。(若无样本, 则针对打印错误等纠纷本方不负任何责任)
- ▶ 平面广告上如有照片, 则最低分辨率为原尺寸时75dpi。请尽量使用画质较好的照片。
- ▶ 数据形式: 推荐使用Adobe Illustrator, EPS、以及转曲数据。
- ▶ 推荐您在交稿时使用经过Illustrator进行阴影滤镜和底纹处理后的原尺寸数据。(有时放大缩小会造成过滤效果出错)
- ▶ 费用包含制作和展示作业费。但特殊图像加工须另加收制作费用。
- ▶ 广告内容仅限于与东京电玩展展出相关的内容。(官方APP、官方网站的广告除外)
- ▶ 对于所有菜单, 可能会在规格、数量方面有少许更改。
- ▶ 若推迟交稿期限, 可能会额外产生制作费用。

广告菜单的申请格式请从下述URL中下载。请参考上述URL中“下载展出资料”页面的相关内容。

<http://tgs.cesa.or.jp>